

INDICAZIONI PER MILANO MONZA RUN FREE, TAPPA DI MONZA DEL 18 APRILE

ORARIO APERTURA PARCO: ORE 06.00

ORARIO APERTURA PARCHEGGIO: ORE 06.00 (tariffa 1.50€/h max 7.00€)

ORARIO APERTURA VILLAGGIO: ORE 07.00

ORARIO RITIRO PETTORALE 21KM:

VENERDI 14.30/18.30

SABATO 09.30/18.30

DOMENICA 07.00/08.00

La domenica sarà riservata a chi raggiunge Monza da lontano o impossibilitato a venire Venerdì o Sabato. Se possibile, vi chiediamo di sfruttare le due giornate di Venerdì e Sabato.

DELEGA, POSSIBILE CON RICHIESTA IN CARTA LIBERA, DOCUMENTO DI IDENTITA' DI DELEGANTE E DELEGATO

DOCUMENTAZIONE PER IL RITIRO PETTORALE:

- CONFERMA ISCRIZIONE CON NUMERO DI PETTORALE

- AUTOCERTIFICAZIONE ANTI COVID ALLEGATA

ORARIO RITIRO PETTORALE 10KM:

VENERDI 14.30/18.30

SABATO 09.30/18.30

DOMENICA 08.00/10.00

La domenica sarà riservata a chi raggiunge Monza da lontano o impossibilitato a venire Venerdì o Sabato. Se possibile, vi chiediamo di sfruttare le due giornate di Venerdì e Sabato.

DELEGA, POSSIBILE CON RICHIESTA IN CARTA LIBERA, DOCUMENTO DI IDENTITA' DI DELEGANTE E DELEGATO

ORARIO DI PARTENZA MEZZA 21KM: ORE 08.00

Partenza a scaglioni (gruppo uomini/gruppo donne)*

*la composizione e il numero di wave potrebbe variare in base al numero di iscritti al villaggio

Ogni scaglione partirà circa 5 minuti dopo il precedente

Ogni scaglione sarà ulteriormente suddiviso in base al tempo di gara previsto. Ciascun atleta sceglierà la parte del gruppo corrispondente alla propria prestazione

TEMPO LIMITE 21KM: 120 MINUTI

ORARIO DI PARTENZA 10KM: ORE 10.00

Partenza a scaglioni (1 gruppo misto/ 2 gruppo misto)*

*la composizione e il numero di wave potrebbe variare in base al numero di iscritti al villaggio

Ogni scaglione partirà circa 5 minuti dopo il precedente

Ogni scaglione sarà ulteriormente suddiviso in base al tempo di gara previsto. Ciascun atleta sceglierà la parte del gruppo corrispondente alla propria prestazione

TEMPO LIMITE 10K: 90 MINUTI

PREMIAZIONI:

Premiazioni atleti assoluti 21k e 10k dopo l'arrivo della 10km, previste intorno alle ore 10.45/11.00

Premiazioni di Categoria presso Info Point/ Segreteria dalle ore 11.00

Di seguito una piantina che indica le varie aree interessate:

INDIRIZZI:

VILLAGGIO: CASCINA SAN FEDELE, VIALE MIRABELLINO, PARCO DI MONZA (SOLO PEDONALE)

PARCHEGGIO: PARCHEGGIO PORTA MONZA, VIALE CAVRIGA, MONZA

INGRESSO PARCO: VIALE BRIANZA, MONZA

-

Di seguito una piantina che indica le varie aree interessate:

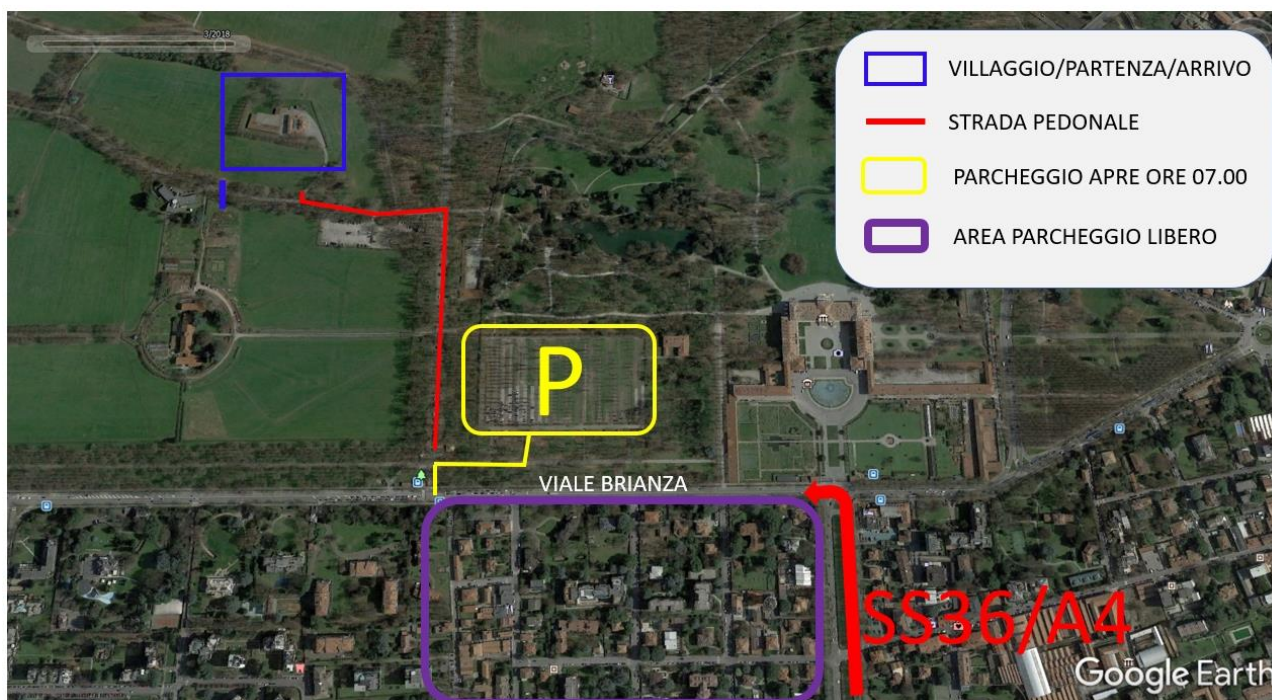

INDIRIZZI:

VILLAGGIO: CASCINA SAN FEDELE, VIALE MIRABELLINO, PARCO DI MONZA (SOLO PEDONALE)

PARCHEGGIO: PARCHEGGIO PORTA MONZA, VIALE CAVRIGA, MONZA

INGRESSO PARCO: VIALE BRIANZA, MONZA

-