INDICAZIONI PER MILANO MONZA RUN FREE,

TAPPA DI PARCO FORLANINI 08/09 MAGGIO

Villaggio Centro Sportivo Saini MilanoSport, Via Corelli 136, Milano

SABATO 08 MAGGIO

ORARI VILLAGGIO: 09.30/18.30 per ritiro Kit Gara, Nuove Iscrizioni, Run Free

DOMENICA 09 MAGGIO

ORARI VILLAGGIO: 08.00/13.30 per ritiro Kit Gara, Nuove Iscrizioni

La domenica sarà riservata a chi raggiunge Parco Forlanini da lontano o impossibilitato a venire Sabato.

Se possibile, vi chiediamo di sfruttare la giornata di Sabato.

DELEGA, POSSIBILE CON RICHIESTA IN CARTA LIBERA, DOCUMENTO DI IDENTITA' DI DELEGANTE E DELEGATO

DOCUMENTAZIONE PER IL RITIRO PETTORALE:

- CONFERMA ISCRIZIONE CON NUMERO DI PETTORALE
- AUTOCERTIFICAZIONE ANTI COVID (scaricabile dal sito web)

ORARIO DI PARTENZA 10KM: ORE 09.30

Partenza a scaglioni (1 gruppo uomini/1 gruppo donne)

Ogni scaglione partirà circa 5 minuti dopo il precedente

Ogni scaglione sarà ordinato in base al numero di pettorale, assegnato con i tempi indicati nella scheda di iscrizione

Tempo limite: 100 Minuti

PREMIAZIONI:

Premiazioni atleti assoluti 10.15

Premiazioni di Categoria presso Info Point/ Segreteria dalle ore 11.15

Di seguito una piantina che indica le varie aree interessate:

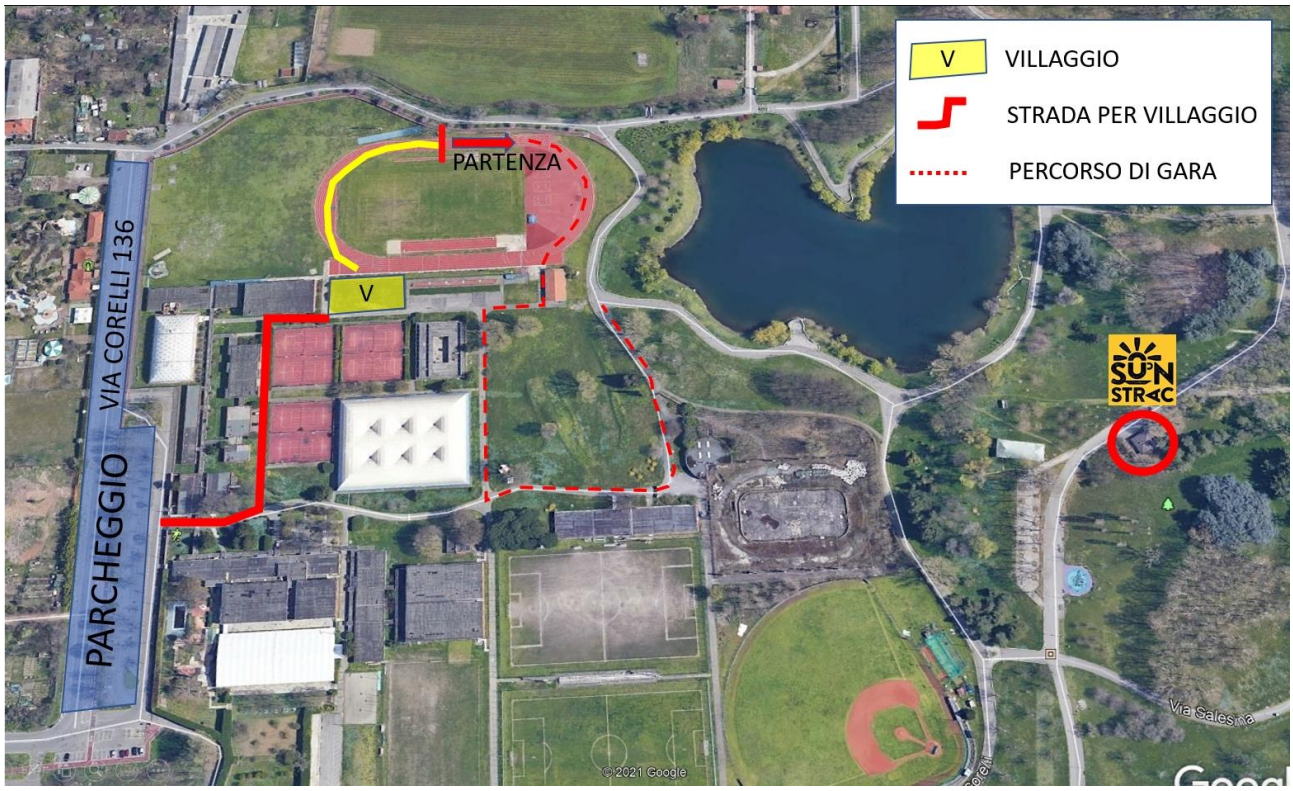
V
VILLAGGIO
STRADA PER VILLAGGIO
PERCORSO DI GARA
PARTENZA
V
VIA CORELLI 136
PARCHEGGIO
SUN STROC
Via Salesina
© 2021 Google

-